

Eglise contemporaine à Paris - art sacré

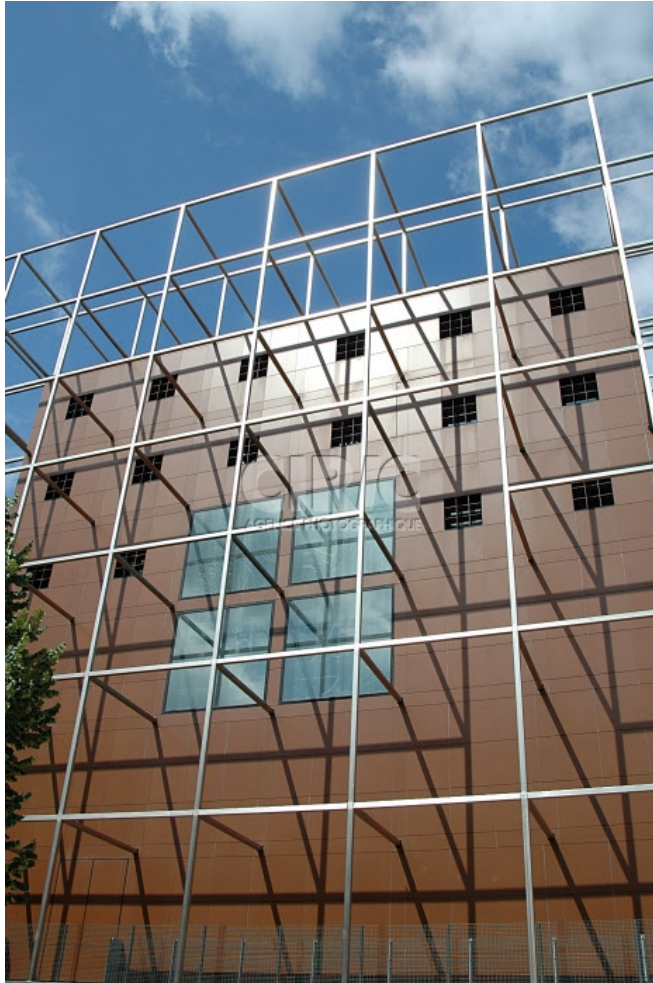

ID document

120857

Référence

120857

Date

25/07/2006

Titre

Eglise contemporaine à Paris - art sacré

Légende

Notre Dame de l'Arche d'Alliance à Paris. Sa structure en forme de cube ("arca" en latin) symbolise l'Arche d'Alliance. Eglise réalisée par les architectes d'Architecture-Studio en 1998 et financée par les Chantiers du cardinal. Paris 15ème, France.

Auteur

Sylvie DUVERNEUIL/CIRIC

Copyright

Sylvie DUVERNEUIL/CIRIC

Instructions spéciales

Mots-clés

ARCHITECTURE, ARCHITECTURE, ARCHITECTURE CONTEMPORAINE, ARCHITECTURE MODERNE, ARCHITECTURE SACREE, ART CONTEMPORAIN, ART MODERNE, ART SACRE, CHANTIERS DU CARDINAL (ASSOCIATION), CHANTIERS DU CARDINAL (ASSOCIATION), CHURCH, CONTEMPORARY ARCHITECTURE, CONTEMPORARY ART, EGLISE, EGLISE NOTRE DAME DE L'ARCHE D'ALLIANCE (PARIS), HERITAGE, MODERN ARCHITECTURE, MODERN ART, OUR LADY OF THE ARK OF THE COVENANT CHURCH (PARIS), PARIS, PARIS, PATRIMOINE, SACRED ARCHITECTURE, SACRED ART